CITTA' DI CATANZARO
COMANDO POLIZIA LOCALE
"Medaglia d'Oro Giuseppe RATTA' – Maresciallo Paolo PROCOPIO"
Tel. 0961.881188
e-mail: polizialocale@comune.catanzaro.it
p.e.c.: polizialocale@certificata.comune.catanzaro.it

Catanzaro 08/10/2026

OGGETTO: Proroga Ord.502/2026 per divieto di transito in via Rumbolo dal 13 al 23 Ottobre 2026per lavori di scavo Ditta Tre Colli per conto di E- Distribuzione.

ORDINANZA

N° 000541 DEL 08/10/2026

IL COMANDANTE DELLA POLIZIA LOCALE

VISTAla richiesta di proroga prot. n.108747 del 08/10/2026 presentata dalla Ditta TRECOLLITECNOSERVIZI SRL con sede legale in Viale IV Novembre snc, Gimigliano (CZ) per lavorodi scavo della sede stradale per conto di E-Distribuzione in **Via Rumbolo;**
PRESO ATTO dell'autorizzazione prot.84273 del 6/6/2026 rilasciata dal Settore Comunale Gestione Territorio;
VISTA la propria ord. 500/2026 con la quale si disciplinava la viabilità sulla Via Rumbolo per i lavori di cui sopra;
CONSIDERATO che si rende necessario integrare/modificare la precedente ordinanza n. 500/2026 al fine di consentire l'accesso ad alcune vie laterali alla Via Rumbolo ed al plesso scolastico ivi ubicato, consentendo l'esecuzione dei lavori di cui sopra, garantendo al contempo la tutela della sicurezza stradale;
VISTIil Decreto Legislativo 30 aprile 1992, n. 285 "Nuovo Codice della Strada" e il Decreto del Presidente della Repubblica 16 dicembre 1992, n. 495 "Regolamento di esecuzione e di attuazione del nuovo Codice della Strada" e successive integrazioni e/o modificazioni;
VISTO il Decreto Legislativo 18 agosto 2000, n. 267 "Testo unico delle leggi sull'ordinamento degli enti locali" e successive integrazioni e modificazioni;

NORME APPLICATE

La presente ordinanza è adottata ai sensi dell'art. 7 del D.Lgs 30.04.1992, n. 285, concerne esclusivamente la disciplina della circolazione stradale, il richiedente deve ottenere preventivamente autorizzazioni/concessioni e/o nulla osta eventualmente necessari per l'esecuzione degli interventi in questione.
Il presente atto è adottato dal Comandante della Polizia Locale, ai sensi dell'art. 109 c. 1 del D. Lgs. n.267/2000;

ORDINA

La proroga della propria ordinanza N. 502/2026 fino al **23 Ottobre 2026 nell'arco temporale dalle ore 07:00 alle ore 17:00**con l'adozione deisottoindicati provvedimenti sulla circolazione stradale, per come rappresentati nelle cartine stradali:

1. Istituzione del **DIVIETO DI TRANSITO SU VIA RUMBOLO** nei seguenti tratti:
   a) tratto compreso tra Via Conti Falluc e la laterale sinistra, secondo il senso di marcia, Via Risorgimento
   b) tratto compreso tra Via San Michele e Via Sabotino;
2. **INVERSIONE DEL SENSO DI MARCIA**durante l'interdizione al transito di cui al punto precedente, sulla laterale sinistra, secondo il senso di marcia, Via Risorgimento, che avrà direzione di marcia da Via Risorgimento per accedere su Via Rumboloe quindi per Via San Michele;
3. **A completamento dei lavori sui predetti tratti, che pertanto saranno fruibili per la circolazione**

stradale,si istituisce il **DIVIETO DI TRANSITO SU VIA RUMBOLO** nel tratto compreso tra Via Sabotino e Via Zarapoti (la piazza santa Maria)

4. **INVERSIONE DEL SENSO DI MARCIA**durante l'interdizione al transito di cui al punto precedente sui seguenti tratti di strada:

a) Via Rumbolo, per il tratto compreso tra Via Sabotino e la Via San Michele, che avrà direzione di marcia da Via Sabotino per Via Risorgimento

b) La laterale di Via Rumbolo, Via Risorgimento, che avrà direzione di marcia da Via RumboloperViaRisorgimento- Via Conti Falluc.

5. Istituzionedurante l'interdizione al transito di cui al punto precedente del**l SENSO UNICO ALTERNATO** disciplinato da idonei movieri oppure da impianto semaforico sul tratto di Via Rumbolo compreso tra la laterale Via risorgimento e l'intersezione stradale con Via San Michele.

L'accesso per il centro di SantaMariaègarantito dalla nuova stradalateralealla ViaContiFalluc,ladittaesecutricedovrà posizionaresulla ViaContiFalluccartellidiindicazioneperquestoaccessoalternativo.

FASE 1

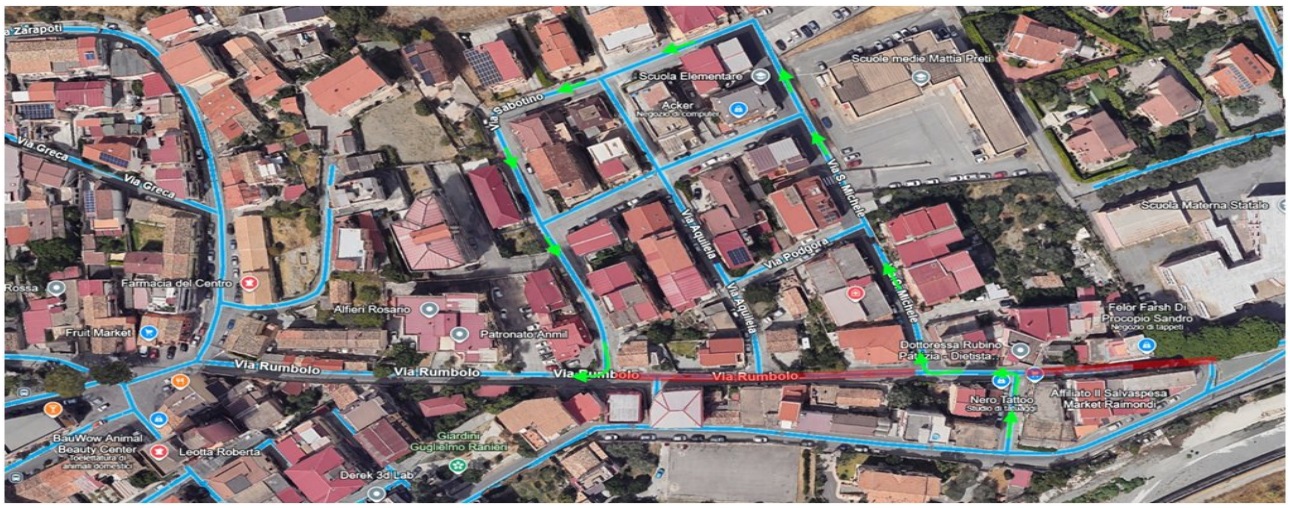

FASE 2



La Ditta esecutrice dovrà posizionare almeno 48 ore prima, segnaletica stradale verticale indicante i provvedimenti di cui alla presente con il riferimento al periodo temporale di vigenza del divieto.

La Ditta incaricata dovrà garantire la sicurezza stradale e nel caso di restringimento della carreggiata che non consenta il doppio senso di circolazione dovrà con propri idonei movieri oppure con impianto semaforico disciplinare il senso unico alternato.

PRESCRIZIONI ED AVVERTENZE

LA DITTA DOVRA' ATTENERSI AL REGOLAMENTO PER L'ESECUZIONE DI OPERE CHE RICHIEDONO INTERVENTI DI MANOMISSIONE DEL SUOLO E SOTTOSUOLO PUBBLICO SUL TERRITORIO COMUNALE DI CATANZARO APPROVATO CON DELIBERA N.72 DEL 10/06/2020

La ditta richiedente ed esecutrice dei lavori sopraccitati è incaricata almeno 48 ore prima al posizionamento di adeguata segnaletica di deviazione e segnalazione, nonché all'eventuale disciplina del transito in sicurezza dei veicoli e persone
La Ditta avrà cura di fotografare l'area per attestare l'avvenuto posizionamento della segnaletica stradale.
trasmettere a polizialocale@certificata.comune.catanzaro.it
La ditta esecutrice dei lavori è incaricata e responsabile dell'apposizione, manutenzione e rimozione di tutta la segnaletica stradale necessaria ai sensi della vigente normativa, ivi compresa quella di cantiere, da collocarsi esclusivamente in base alle effettive necessità di lavoro, come previsto dagli articoli compresi dal n. 30 al n. 43del*Decreto del Presidente della Repubblica 16 dicembre 1992, n. 495*"Regolamento di esecuzione e di attuazione del nuovo Codice della Strada"edal*Disciplinare tecnico relativo di cui al Decreto del Ministero delle infrastrutture e dei trasporti del 10.07.2002* (G.U. nr. 226 del 26/09/2002).Il Comune di Catanzaro sarà ritenuto sollevato ed indenne da qualsiasi pretesa o molestia anche giudiziaria, che per dato e fatto della presente potesse provenire da terzi, intendendosi che quanto in oggetto viene assentito senza pregiudizio dei terzi stessi.La ditta richiedente e/o esecutrice dei lavori rimane unica responsabile, sia civilmente che penalmente, dei danni che eventualmente venissero arrecati alla proprietà stradale compresi gli eventuali abbassamenti o fessurazioni sulla pavimentazione, od a terzi a causa di quanto assentito, rimanendo quindi esplicitamente stabilito che resterà unica responsabile a qualsiasi effetto di eventuali incidenti, per tutta la durata dei lavori;

Il responsabile del procedimento amministrativo è il Comandante della Polizia Locale (tel. 0961-393970) – email: *ufficio.traffico@comune.catanzaro.it*

Tutti gli organi di Polizia Stradale sono incaricati di darne esecuzione.

DESTINATARI DELL'ATTO:

CITTADINANZA.
CARABINIERI.
QUESTURA
AMC.

RICORSO

A norma dell'art. 3, comma 4 della Legge 7 agosto 1990, n. 241, avverso la presente ordinanza, chiunque vi abbia interesse potrà ricorrere per incompetenza, per eccesso di potere o per violazione di legge, entro 60 giorni dalla pubblicazione all'Albo Pretorio al Tribunale Amministrativo Regionale Calabria. In alternativa, e per soli motivi di legittimità è ammesso ricorso al Presidente della Repubblica entro 120 giorni dalla pubblicazione all'albo Pretorio.

DISPONE

la pubblicazione della presente ordinanza all'Albo Pretorio di questo Comune, affinché chiunque possa acquisirne opportuna conoscenza.

Il RESPONSABILE DEL PROCEDIMENTO

M.LLO C. ROCCO CRISTALLO

Firmato digitalmente da:
Rocco Cristallo
Data: 08/10/2026 13:21:05

IL COMANDANTE DELLA POLIZIA LOCALE

GEN. CARDAMONE AMEDEO

Firmato digitalmente da:
Amedeo Cardamone
Data: 08/10/2026 13:33:08